

# Entendiendo el Crecimiento de tu Hijo

Una guía visual y empática sobre la talla baja, sus variantes normales y los caminos médicos.



# Creecer es un proceso, no una carrera

Cada niño tiene su propio ritmo. Algunos crecen a pasos agigantados, otros toman su tiempo. Es normal que como padre sientas ansiedad si tu hijo es el más pequeño de la clase o si su ropa no parece quedar corta tan rápido como la de sus amigos.



**La gran mayoría de los niños con talla baja son completamente sanos y su estatura es solo una variante normal de su desarrollo.**

# ¿Qué significa exactamente la “Talla Baja”?

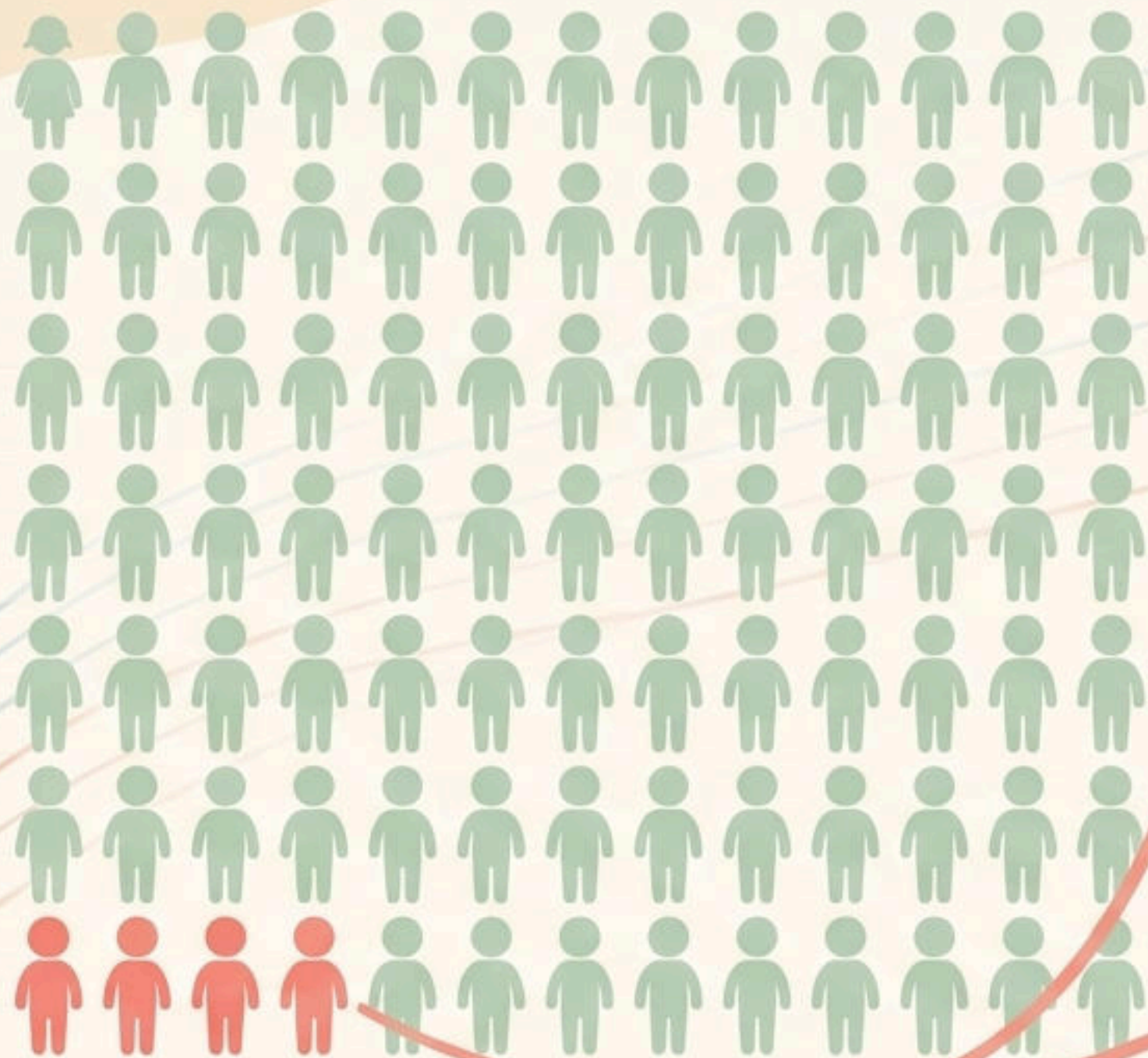

## El Percentil 3

Médicamente, se considera talla baja si un niño está por debajo del percentil 3 (o 2.3). Esto simplemente significa que, de cada 100 niños de su misma edad y sexo, 97 serán más altos.

## Desviación Estándar (-2DE)

Es el término estadístico que los médicos usan para describir a este mismo grupo de niños.

# El verdadero indicador: La Velocidad de Crecimiento

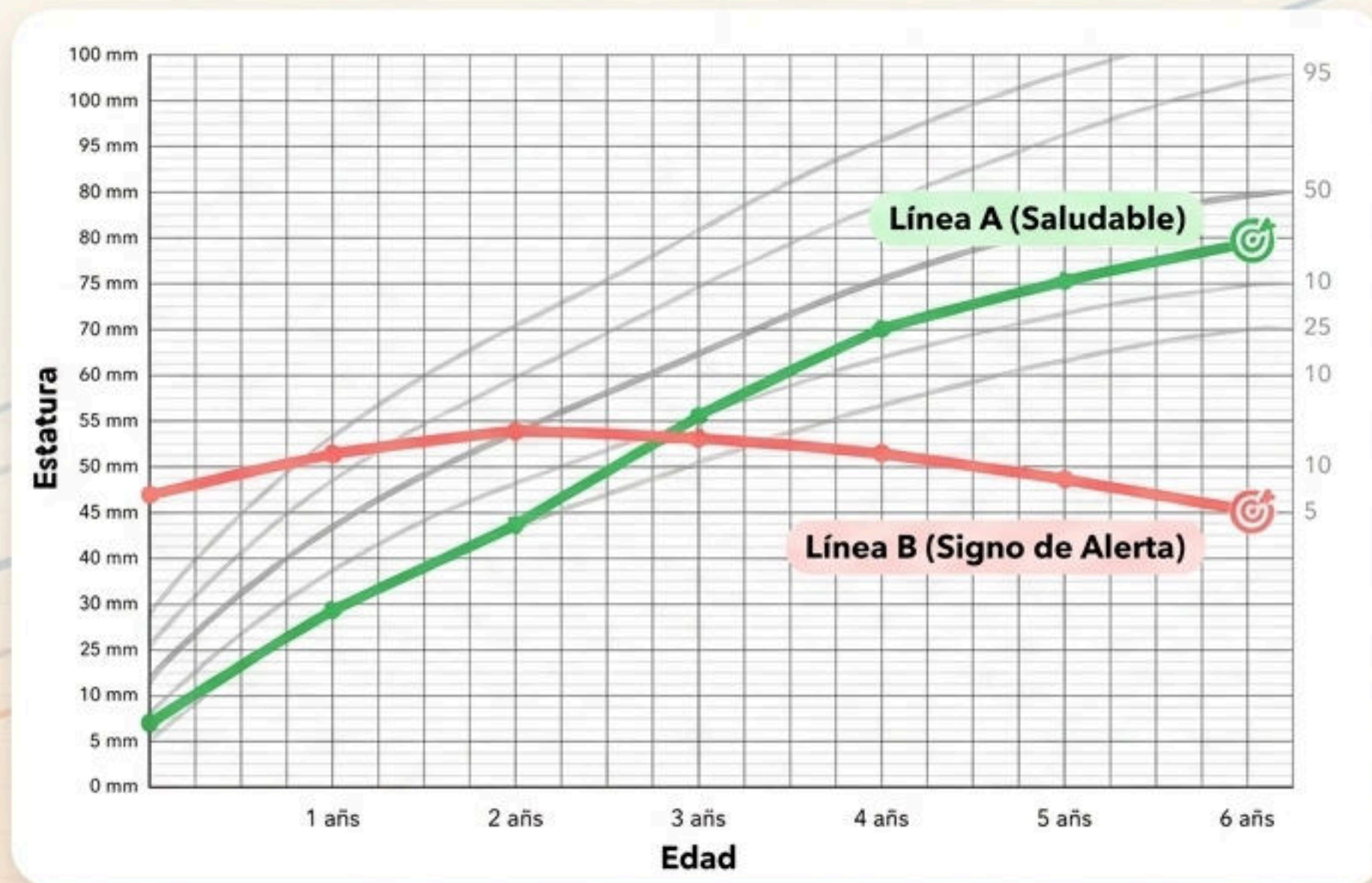

“ Lo importante no es solo cuánto mide hoy, sino a qué ritmo está creciendo hacia el mañana. ”



Tener una talla baja constante no es necesariamente un problema. El signo de alerta médica real es el estancamiento o la caída continua a través de los percentiles de crecimiento con el tiempo.

# Lo que puedes hacer en casa: La medición correcta

1

## Preparación

Sin zapatos, ropa ligera.  
Piso plano sin alfombra  
y pared recta.



2

## Postura

Espalda plana contra  
la pared, talones pegados  
al rodapié, mirada al  
frente (cabeza recta).  
No pararse de puntas.

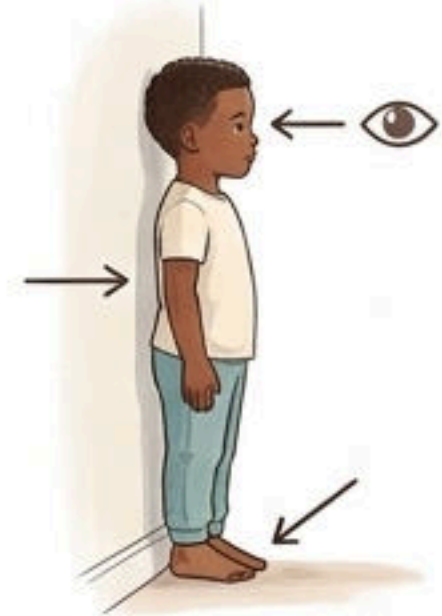

3

## La Marca

Usar un libro de pasta  
gruesa apoyado plano  
sobre la cabeza y contra  
la pared (asegurando  
un ángulo de  $90^\circ$ ). Hacer  
una pequeña marca  
con lápiz.

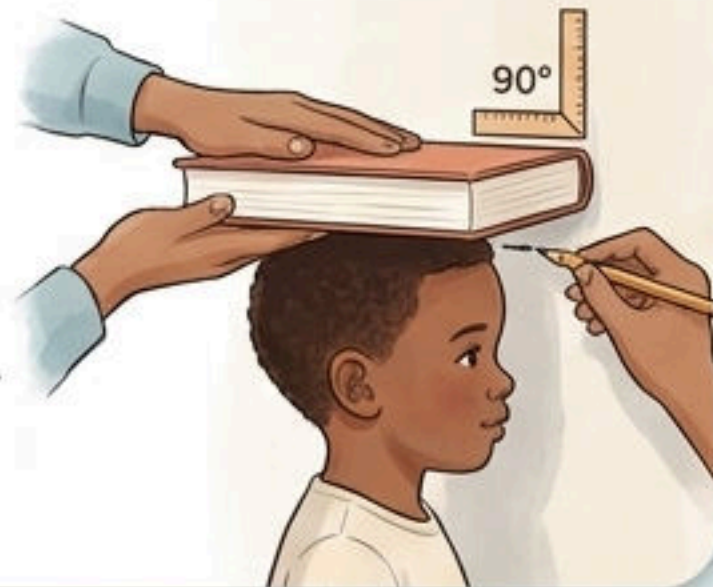

4

## El Registro

Medir desde el piso hasta  
la marca. Repetir 2-3  
veces para confirmar.

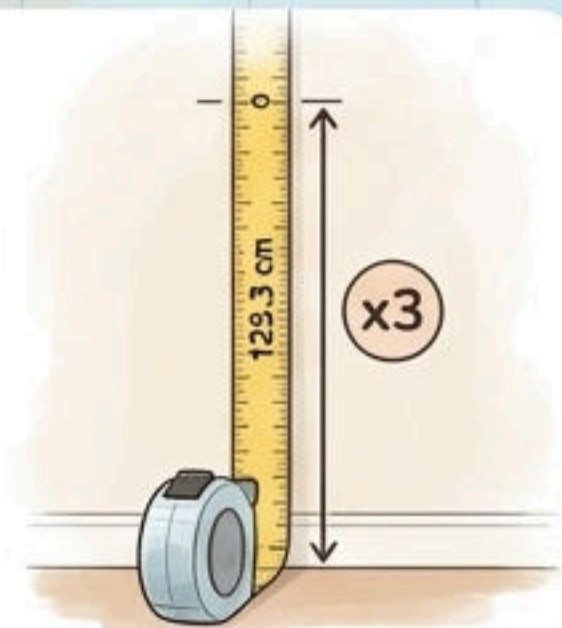

Dato clave: Anota la fecha junto a la medida. Repite este proceso cada 2 a 3 meses.  
El crecimiento esperado es de aproximadamente 1 cm en ese periodo.

# El control pediátrico: Armando el rompecabezas



## Talla y Peso

Para trazar la evolución en la curva de crecimiento y detectar estancamientos.



## Antecedentes familiares



Conocer la altura de los padres es el mejor predictor de la talla adulta esperada.

## Madurez sexual

Evaluar si la pubertad está progresando en tiempo o si se encuentra retrasada.



## Historial Médico

Búsqueda de síntomas o antecedentes de condiciones crónicas que afecten el desarrollo.

# ¿Por qué mi hijo es más bajito?

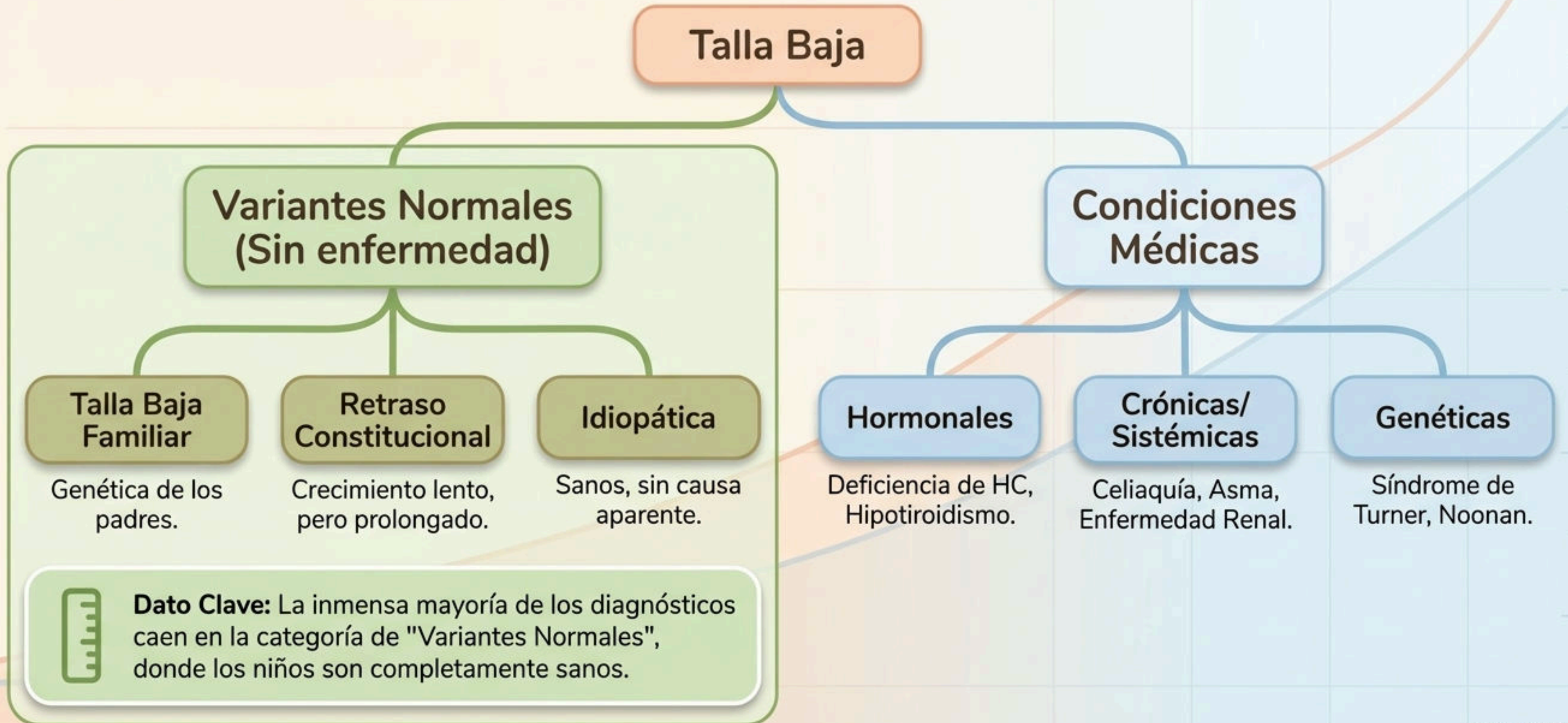



# Variantes Normales: Familiar vs. Constitucional



Característica	Talla Baja Familiar	Retraso Constitucional
Estatura de los padres	Padres bajitos	Padres de estatura promedio
Inicio de la pubertad	A tiempo	Tardía
Edad Ósea	Igual a la edad real	Retrasada (menor a la real)
Expectativa de altura adulta	Baja (acorde a la genética familiar)	Normal (alcanzan a sus compañeros)



Nota: Entender el 'Retraso Constitucional' cambia la perspectiva: ese retraso es en realidad una ventaja, ya que el niño tiene una ventana de tiempo más larga para crecer antes de que sus huesos maduren.



# Cuando la talla baja es un síntoma

## Nutricional +

Falta de una dieta balanceada o problemas de absorción intestinal (Ej. Enfermedad Celíaca).

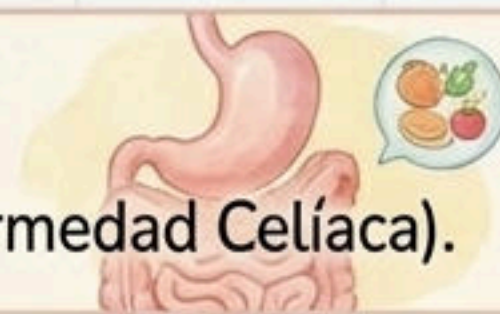

## Hormonal +

Niveles anormalmente bajos de hormona del crecimiento o problemas en la glándula tiroides.



## Enfermedades Crónicas +

Afecciones prolongadas y severas como asma grave, cardiopatías o el uso prolongado de esteroides médicos.



## Bajo Peso al Nacer +

Bebés que nacieron pequeños para su edad gestacional (PEG) y que no lograron recuperar su curva de crecimiento esperada en los primeros años.



Si el pediatra sospecha de alguna de estas causas tras analizar la curva de crecimiento, iniciará una serie de pruebas diagnósticas especializadas.

# Las herramientas de diagnóstico



## El factor IGF-1

### 🌀 ¿Qué es?

Un análisis de sangre especializado.

### 🌀 ¿Por qué se hace?

La hormona del crecimiento fluctúa drásticamente durante el día, pero la proteína IGF-1 es estable en la sangre y refleja fielmente los niveles reales de crecimiento.



## Prueba de Estimulación

### 🌀 ¿Qué es?

Un examen clínico supervisado de 2-3 horas.

### 🌀 ¿Por qué se hace?

Se administran medicamentos seguros para “estimular” la glándula pituitaria y medir con exactitud cuánta hormona produce el cuerpo en tiempo real.



## Radiografía de Mano

### 🌀 ¿Qué es?

Una imagen rápida e indolora de la mano y muñeca izquierda.

### 🌀 ¿Por qué se hace?

Para realizar la prueba de “Edad Ósea” y evaluar si los huesos están madurando al ritmo esperado.

# Entendiendo la “Edad Ósea”



**Edad Cronológica**  
(Ej. 10 años)



**Edad Ósea**  
(Ej. 8 años)

Los huesos tienen su propio “reloj”. El pediatra evalúa la muñeca izquierda mediante una radiografía para ver si los centros de crecimiento (**cartílagos**) **siguen abiertos**.



**Si la Edad Ósea está retrasada respecto a la edad real, ¡es una buena noticia!** Significa que los huesos aún son ‘jóvenes’ y el niño tiene más tiempo por delante para seguir creciendo antes de que los cartílagos se cierren permanentemente.

# Deficiencia de la Hormona del Crecimiento (DHC)

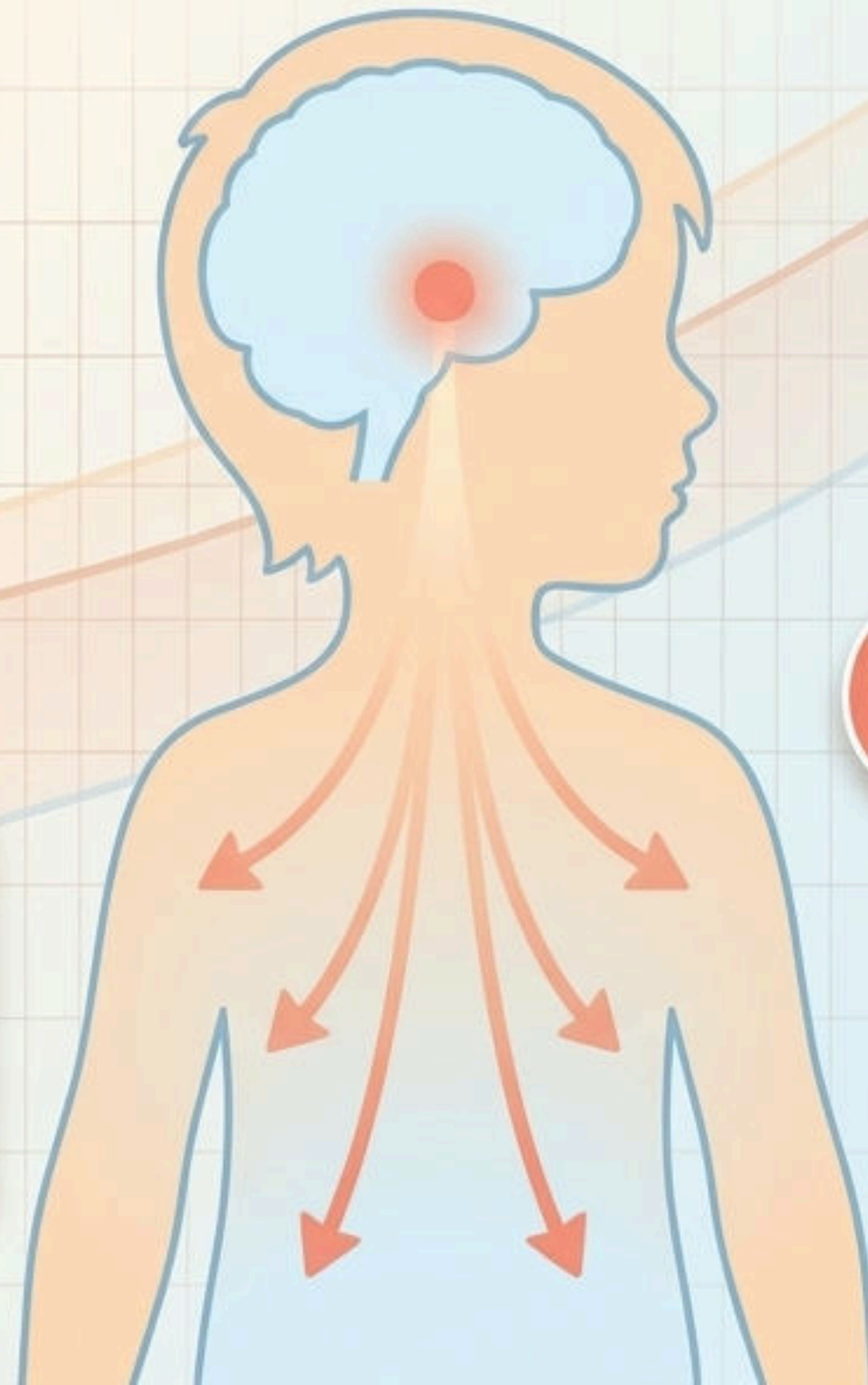

## ¿Qué es?

- Un trastorno poco común (1 en 3,000 a 10,000 niños) donde la glándula pituitaria no produce suficiente cantidad de hormona por sí sola.

## Pronóstico

- Muchos niños con DHC en la juventud comienzan a producir suficiente hormona de manera natural una vez que alcanzan la edad adulta.



## Dato Clave (Rompiendo Mitos)

- Los niños con DHC no suelen tener bajo peso. De hecho, a menudo pueden tener algo de sobrepeso o acumular grasa alrededor del abdomen, manteniendo una estatura muy baja.

# Tratamiento: Inyecciones de Hormona (r-GH)

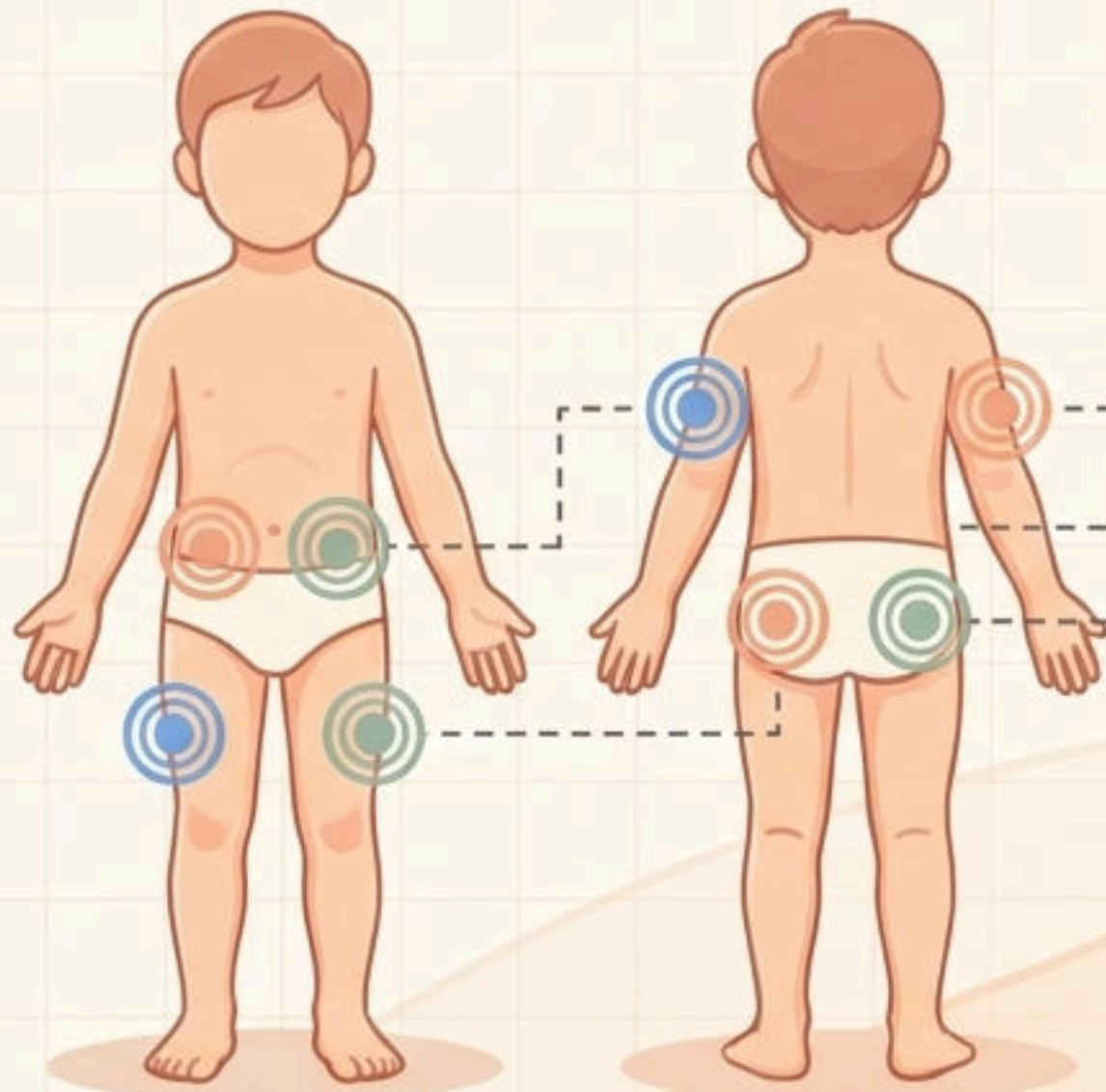

- 1. Dosis Personalizada:** Calculada meticulosamente por el endocrinólogo según el peso y la condición del paciente.
- 2. Rutina Diaria:** Administración mediante una pequeña inyección subcutánea (justo debajo de la piel) en casa, una vez al día.
- 3. Rotación Vital:** Es crucial rotar los sitios de inyección en las zonas marcadas diariamente para evitar dolor o cicatrices.



La r-GH sintética es extremadamente segura y biológicamente idéntica a la humana. Los efectos secundarios (como dolor de cabeza o leve irritación en la piel) son poco comunes.

# El cuidado integral: Nutrición y Autoestima

## Nutrición



## Emociones



La baja estatura puede afectar profundamente la autoestima del niño. Como familia es vital:

- Apoyar emocionalmente frente a comparaciones o burlas en el entorno escolar.
- Enfatizar y celebrar activamente sus habilidades, talentos y fortalezas de carácter, más allá de su apariencia física.

# El tiempo es clave



El crecimiento tiene una **fecha límite biológica**. Cualquier tratamiento o intervención médica (como la terapia hormonal) debe realizarse **antes** de que los centros de crecimiento en los huesos (cartílagos) se cierren por completo al final de la pubertad.

Si notas un estancamiento prolongado en la curva de crecimiento, no esperes. Un control temprano con tu endocrinólogo pediatra ofrece las mejores respuestas y opciones para el futuro de tu hijo.