

El Mapa del Crecimiento: Guía Práctica sobre la Pubertad

Entendiendo los tiempos, las señales
y cómo acompañar a tus hijos.



El Centro de Mando:

¿Cómo sabe el cuerpo que es hora de crecer?

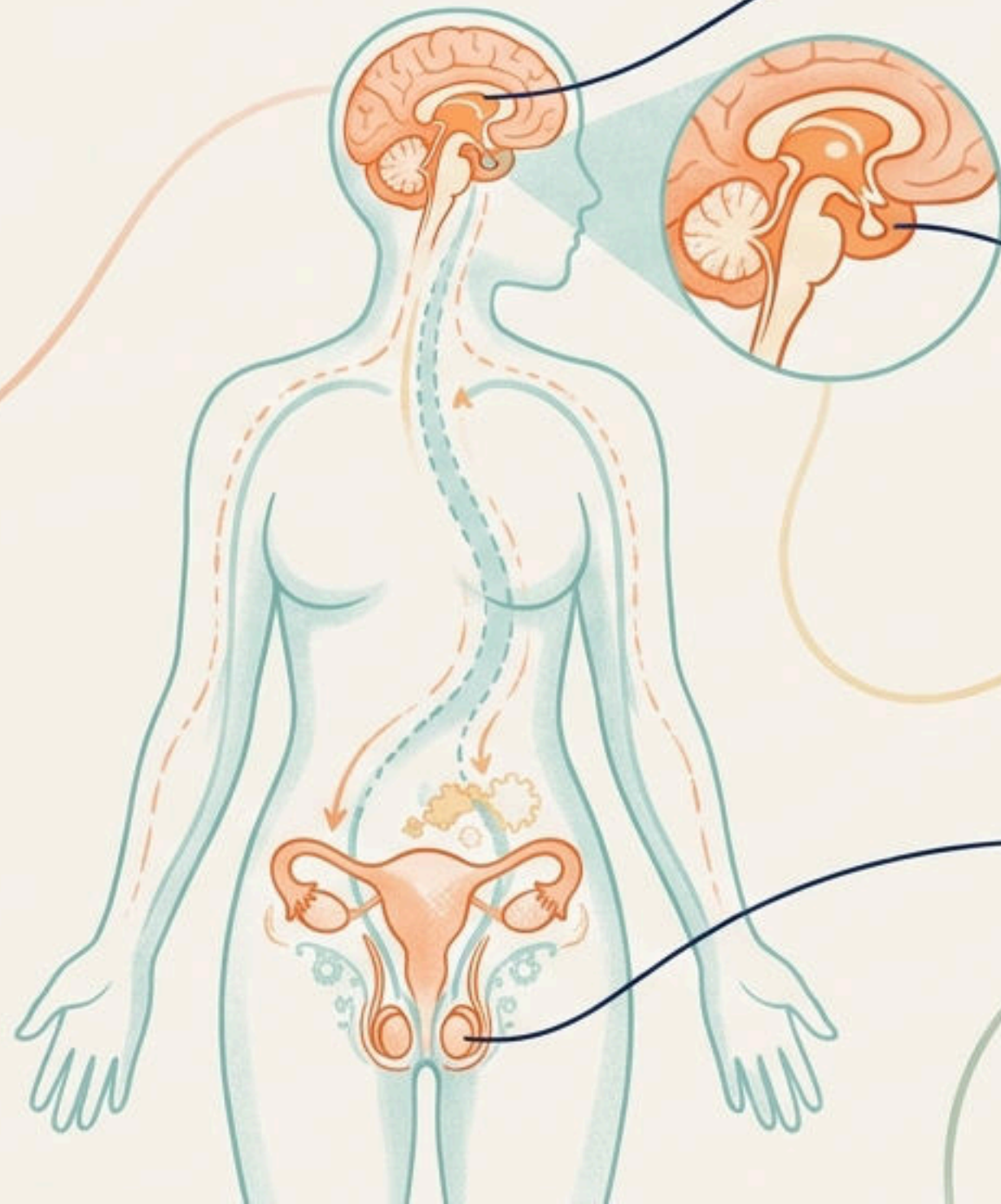

1. El Mensaje Inicial (Hipotálamo)



La glándula ubicada en el cerebro actúa como el director del proceso. Envía una señal química (GnRH) indicando que es momento de madurar.

2. El Amplificador (Glándula Pituitaria)



Conocida como la "glándula maestra", recibe el mensaje y libera dos hormonas (FSH y LH) hacia el torrente sanguíneo.

3. Las Fábricas (Ovarios y Testículos)



Al recibir la señal, comienzan a producir hormonas sexuales (estrógenos o testosterona), desencadenando los cambios físicos y el estirón de crecimiento.



El Reloj Biológico: La ventana del desarrollo normal

Niñas

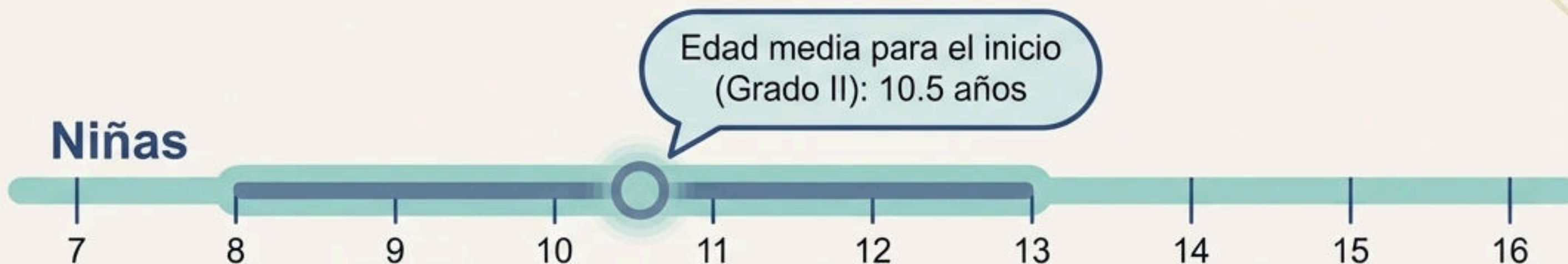

El desarrollo normal comienza entre los 8 y 13 años.

Niños



El desarrollo normal comienza entre los 9 y 14 años.

Key Insight: Cada centímetro cuenta y cada niño tiene su propio ritmo. La pubertad progresa a razón de una etapa por año, en promedio.

La Escala de Tanner: El trayecto en las niñas



Etapa prepuberal.
Sin evidencia de
desarrollo.

El hito inicial.
Aparición del "botón
mamario" (tejido
palpable bajo la
areola) y vello púbico
incipiente y lacio.

Crecimiento de la
mama y pigmentación
de la areola. Es muy
probable que inicie la
menstruación
(menarquia) poco
después de esta etapa.

Mayor volumen
mamario (pezón y
areola sobresalen
formando un
segundo montículo).
Vello púbico
triangular.

Desarrollo completo
(tipo adulto). El vello
púbico alcanza la
cara interna de los
muslos.

La Escala de Tanner: El trayecto en los niños

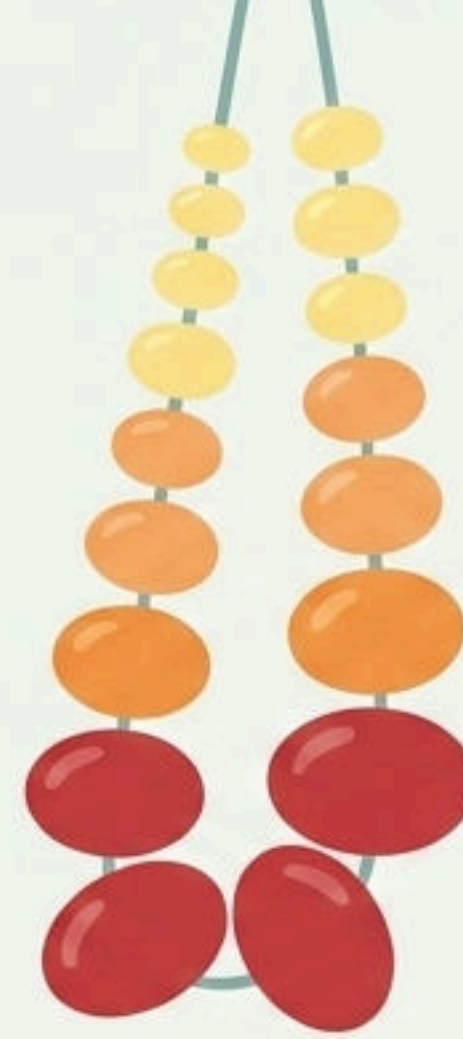

El Orquidómetro: Los doctores usan esta cadena de esferas para medir el volumen testicular (amarillo: prepuberal 1-3ml, naranja: puberal 4-12ml, rojo: adulto 15-25ml).

Grado I

1

Etapa prepuberal (volumen < 4ml). Menos de 11 años.

Grado II

2

El hito inicial. Aumento del tamaño testicular (4ml) y piel del escroto más laxa. Vello púbico en la base del pene.

Grado III

3

Crecimiento del pene en grosor y testículos (10-15ml). Comienza el estirón de crecimiento fuerte.

Grado IV

4

Mayor diámetro del pene y desarrollo del glande. Cambio de voz y acné.

Grado V

5

Genitales de tamaño adulto (>25ml).



Pubertad Precoz: Cuando el reloj se adelanta

Definición: Ocurre cuando los signos de pubertad aparecen antes de los 8 años en niñas y 9 años en niños.

Señales de Alerta (Niñas)

Desarrollo de mamas, vello púbico o menstruación temprana.

Señales de Alerta (Niños)

Aumento del tamaño testicular/pene, voz grave, vello facial o corporal.



El Riesgo Principal:

Acelera la maduración ósea. Produce un estirón inicial, pero los huesos se "cierran" (fusionan) demasiado pronto, resultando en una estatura adulta más baja de lo esperado.

Rutas de la Pubertad Precoz: Central vs. Periférica

¿De dónde viene la señal?

Ruta A (Origen Central)

La más común. El cerebro (Hipotálamo/Pituitaria) simplemente enciende el sistema antes de tiempo, enviando la señal normal pero a una edad prematura.



Ruta B (Origen Periférico)

Más rara. Los ovarios, testículos o glándulas suprarrenales producen hormonas (estrógenos/testosterona) por su cuenta, ignorando al cerebro.



Variantes Inofensivas: Telarquia prematura (desarrollo mamario aislado en bebés/niñas pequeñas) y Adrenarquia prematura (vello u olor corporal aislado). Requieren evaluación médica, pero suelen ser benignas.

El Efecto Metabólico: Cómo la alimentación acelera la infancia



Estudios recientes (como los de la Universidad de Harvard) demuestran que el consumo diario de bebidas azucaradas puede adelantar la menarquia casi 3 meses, independiente del peso.



1. Dietas Ultraprocesadas

Alto consumo de azúcares y carbohidratos refinados.

4. Señal al Cerebro

La Leptina le 'avisa' al cerebro que hay suficiente reserva de energía, engañándolo para que dispare las hormonas sexuales antes de tiempo.

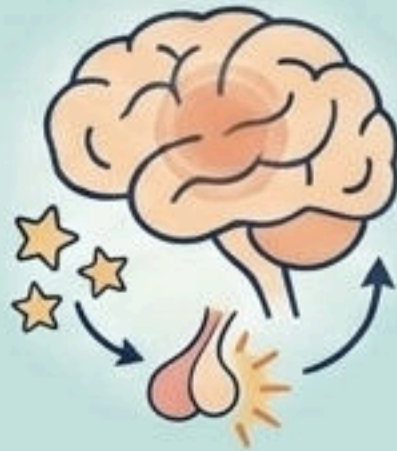

The Leptin Loop

2. Pico de Insulina

El cuerpo produce exceso de insulina para manejar el azúcar.

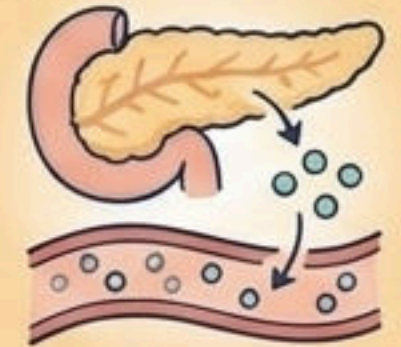

3. Producción de Leptina



El tejido adiposo (grasa) segrega Leptina.



Pubertad Tardía: Cuando el reloj va despacio

Definición: Ausencia del inicio de la maduración sexual en el momento esperado.



Señales de Alerta (Niñas)

Ausencia de desarrollo de los senos cumplidos los 13 años o ausencia de la primera menstruación a los 15 años.



Señales de Alerta (Niños)

Falta de aumento del tamaño de los testículos cumplidos los 14 años.



El Impacto: Notable diferencia de altura con los compañeros. Puede causar gran estrés psicológico, ansiedad social y afectar la autoestima, especialmente en niños.

El Árbol Diagnóstico: Causas del retraso

¿Por qué se retrasa?

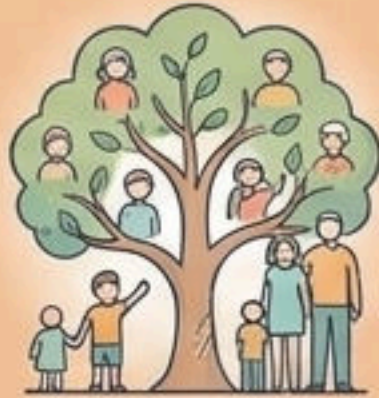

1. Retraso Constitucional (El más común)

Es una variación normal hereditaria. El niño está sano y crece lentamente, pero eventualmente completará su desarrollo normal. Suelen tener un historial familiar similar (padres o hermanos).



2. Causas Nutricionales y Crónicas

Desnutrición, trastornos alimentarios, ejercicio excesivo o enfermedades crónicas (como fibrosis quística, enfermedad celíaca o diabetes mal controlada) que roban energía al proceso de maduración.

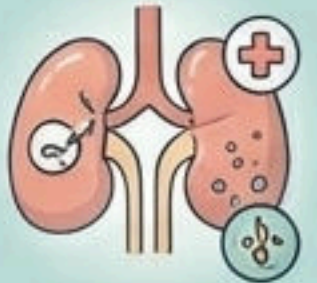



3. Anomalías Genéticas/Hormonales

Condiciones médicas como el Síndrome de Turner (niñas), Síndrome de Klinefelter (niños), o Hipogonadismo (fallo en la producción hormonal).



Matriz de Contraste: Evaluando los extremos del desarrollo

	 Pubertad Precoz	 Pubertad Tardía
Edades de Alerta	Niñas < 8, Niños < 9.	Niñas > 13, Niños > 14.
Signos Principales	Botón mamario temprano, crecimiento testicular/pene prematuro, estirón brusco.	Falta de desarrollo genital/mamario, estatura notablemente baja frente a sus pares.
Riesgo Físico	Huesos maduran rápido, reduciendo la estatura adulta final.	Talla baja temporal, pero el potencial de altura final suele preservarse intacto.
Impacto Emocional	Confusión, vergüenza por cambios físicos tempranos, irritabilidad.	Estrés por verse 'infantil', ansiedad social, intimidación escolar.

Las Herramientas del Doctor: Armando el rompecabezas



1. Edad Ósea (Radiografía)

El estándar de oro. Se toma en la muñeca izquierda y mide los espacios entre los extremos de los huesos largos. Indica el nivel de madurez ósea y predice el potencial de estatura final.



2. Exámenes de Sangre

El mapa hormonal. Mide los niveles de LH, FSH, estrógenos y testosterona para confirmar si las glándulas han comenzado a trabajar y diferenciar problemas primarios de secundarios.



3. Imágenes Especializadas

Una Resonancia Magnética (MRI) del cerebro o una ecografía pélvica se utilizan para descartar anomalías estructurales (como problemas en la pituitaria o los ovarios).

Opciones de Tratamiento: Regulando el reloj biológico

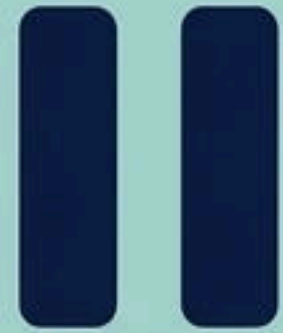

Pubertad Precoz: Pausar



El objetivo es detener el desarrollo óseo rápido. Se utilizan Análogos de la GnRH (medicamentos inyectables o implantes) que bloquean la señal de la pituitaria.



El desarrollo se detiene o revierte, dando tiempo a los huesos para crecer a un ritmo normal.

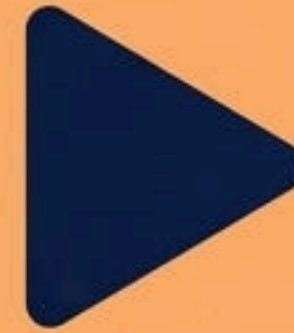

Pubertad Tardía: Activar



Si el estrés emocional es severo o existe un fallo hormonal, se inicia un tratamiento corto (3 a 6 meses) de dosis bajas de Testosterona para niños o Estrógeno para niñas.

Sirve para 'encender' el motor e inducir un estirón inicial sin afectar la talla final.



El Impacto Emocional: Herramientas para acompañar a tu hijo



Comunicación Clara y Real

Explica de forma sencilla que su cuerpo se está desarrollando más rápido o más lento que el promedio, pero que es un proceso manejable y temporal.



Evitar Comparaciones

Nunca midas su progreso frente al de sus hermanos o compañeros. Fomenta una imagen corporal saludable evitando comentarios directos sobre su aspecto físico.



Foco en Logros No Físicos

Celebra sus éxitos escolares, artísticos, deportivos o habilidades sociales para fortalecer su autoestima más allá de su estatura o desarrollo.







Atención al Comportamiento

Vigila señales de aislamiento escolar, agresión, cambios drásticos de humor o pérdida de interés. Considera el apoyo psicológico (terapia) si el proceso afecta su vida social.

Próximos Pasos: ¿Cuándo acudir al Endocrinólogo Infantil?

Reserva una consulta si tu hijo(a) presenta:

- Niñas: Signos de desarrollo mamario o vello púbico antes de los 8 años. 
- Niños: Aumento testicular o vello corporal antes de los 9 años. 
- Niñas: Sin signos de desarrollo a los 13 años. 
- Niños: Sin signos de desarrollo a los 14 años. 
- Cruces bruscos en sus curvas (percentiles) de talla o peso. 

La detección temprana es la herramienta más poderosa.

Tanto la pubertad precoz como la tardía son altamente tratables.



La intervención médica oportuna protege el crecimiento físico final y el bienestar emocional de tu hijo.

